

CARACTERÍSTICAS

OBJETIVO DO FUNDO

O FUNDO tem por objetivo investir em ativos financeiros e/ou modalidades operacionais de renda fixa que busquem acompanhar as variações das taxas de juros praticadas no mercado de depósitos interbancários - CDI.

PÚBLICO ALVO

O FUNDO é destinado a receber aplicações de investidores em geral, que sejam clientes do ADMINISTRADOR ou de qualquer sociedade controlada ou coligada do ADMINISTRADOR, que conheçam, entendem e aceitam os riscos descritos neste Regulamento, no Formulário e na Lâmina, aos quais os investimentos do FUNDO estão expostos em razão dos mercados de atuação do FUNDO ("Cotistas").

POLÍTICA DE INVESTIMENTO

A rentabilidade do FUNDO variará conforme o patamar das taxas de juros praticadas pelo mercado, sendo também impactada pelos impostos, custos e despesas do FUNDO e pela taxa de administração. Tal objetivo de investimento não constitui garantia ou promessa de rentabilidade pelo ADMINISTRADOR e pelo GESTOR.

CLASSIFICAÇÃO ANBIMA

Renda Fixa

ADMINISTRADOR

Banco Genial S.A

GESTOR

Plural Gestão de Recursos Ltda.

CUSTODIANTE

Banco Genial S.A

AUDITOR

Deloitte Touche Tohmatsu Auditores Independentes LTDA.

MOVIMENTAÇÕES

Aplicação: Aquisição D+0.
Aplicação Mínima Inicial: R\$ 10.000,00.
Aplicação Mínima Inicial (Exclusiva PCO): R\$ 100,00.
Movimentação Mínima: Livre.
Saldo Mínimo: Livre.

RESGATES

Cotização D+0 e pagamento D+0.

DADOS PARA APLICAÇÃO

Banco Genial S.A - 125.
Agência: 1 / Conta: 3506-8.
Favorecido: PLURAL TESOIRO SELIC FUNDO DE INVESTIMENTO RENDA FIXA SIMPLES
CNPJ: 33.270.063/0001-17.

TAXA DE ADMINISTRAÇÃO

Taxa mínima: Não Há.
Taxa máxima: Não Há.

TAXA DE PERFORMANCE

Não há.

TAXA DE SAÍDA

Não há.

TRIBUTAÇÃO

IR: Enquanto o FUNDO mantiver uma carteira de longo prazo, como tal entendendo-se uma carteira de títulos com prazo médio superior a 365 dias, o imposto de renda será cobrado às alíquotas de: 22,5% prazo de até 180 dias; 20,0% prazo de 181 até 360 dias; 17,5% em aplicações com prazo de 361 até 720 dias; 15,0% em aplicações com prazo acima de 720 dias.

IOF: As aplicações com prazos inferiores a 30 dias são sujeitas à cobrança do Imposto sobre Operações Financeiras (IOF).

RENTABILIDADES (%)

| | | Jan | Fev | Mar | Abr | Mai | Jun | Jul | Ago | Set | Out | Nov | Dez | Ano | Acum.* |
|------|-------|---------|---------|---------|---------|---------|---------|---------|---------|---------|---------|---------|---------|---------|--------|
| 2024 | Fundo | 0,96% | 0,81% | 0,83% | 0,89% | 0,83% | 0,81% | 0,90% | 0,88% | -- | -- | -- | -- | 7,13% | 50,83% |
| | % CDI | 99,80% | 101,18% | 99,08% | 100,30% | 99,96% | 102,20% | 99,71% | 101,38% | -- | -- | -- | -- | 100,43% | 99,11% |
| 2023 | Fundo | 1,11% | 0,91% | 1,18% | 0,90% | 1,13% | 1,09% | 1,06% | 1,15% | 0,98% | 0,99% | 0,90% | 0,89% | 12,99% | 40,79% |
| | % CDI | 98,71% | 98,98% | 100,36% | 97,88% | 100,51% | 101,37% | 98,66% | 100,81% | 100,19% | 99,45% | 98,08% | 99,76% | 99,59% | 98,87% |
| 2022 | Fundo | 0,80% | 0,79% | 0,93% | 0,69% | 1,07% | 1,03% | 1,04% | 1,20% | 1,10% | 1,03% | 1,00% | 1,13% | 12,46% | 24,60% |
| | % CDI | 109,62% | 106,04% | 100,46% | 82,95% | 103,67% | 101,17% | 100,46% | 102,41% | 102,51% | 100,69% | 97,93% | 100,76% | 100,73% | 98,58% |
| 2021 | Fundo | 0,17% | 0,08% | 0,20% | 0,14% | 0,27% | 0,31% | 0,40% | 0,43% | 0,46% | 0,47% | 0,65% | 0,75% | 4,43% | 10,79% |
| | % CDI | 112,82% | 61,91% | 102,66% | 69,53% | 100,67% | 102,46% | 112,27% | 101,96% | 106,01% | 97,11% | 110,12% | 98,46% | 100,73% | 96,39% |
| 2020 | Fundo | 0,36% | 0,27% | 0,32% | 0,26% | 0,23% | 0,20% | 0,18% | 0,15% | -0,02% | 0,12% | 0,13% | 0,24% | 2,46% | 6,09% |
| | % CDI | 95,75% | 91,28% | 93,72% | 92,18% | 94,94% | 94,72% | 94,14% | 93,61% | -- | 74,43% | 85,90% | 144,62% | 88,89% | 93,56% |
| 2019 | Fundo | -- | -- | -- | -- | 0,33% | 0,46% | 0,56% | 0,49% | 0,46% | 0,47% | 0,37% | 0,36% | 3,55% | 3,55% |
| | % CDI | -- | -- | -- | -- | 96,83% | 97,90% | 97,93% | 97,95% | 97,77% | 96,80% | 96,47% | 96,41% | 97,30% | 97,14% |

* Data de início do fundo: 13/05/2019

RENTABILIDADE ACUMULADA x CDI

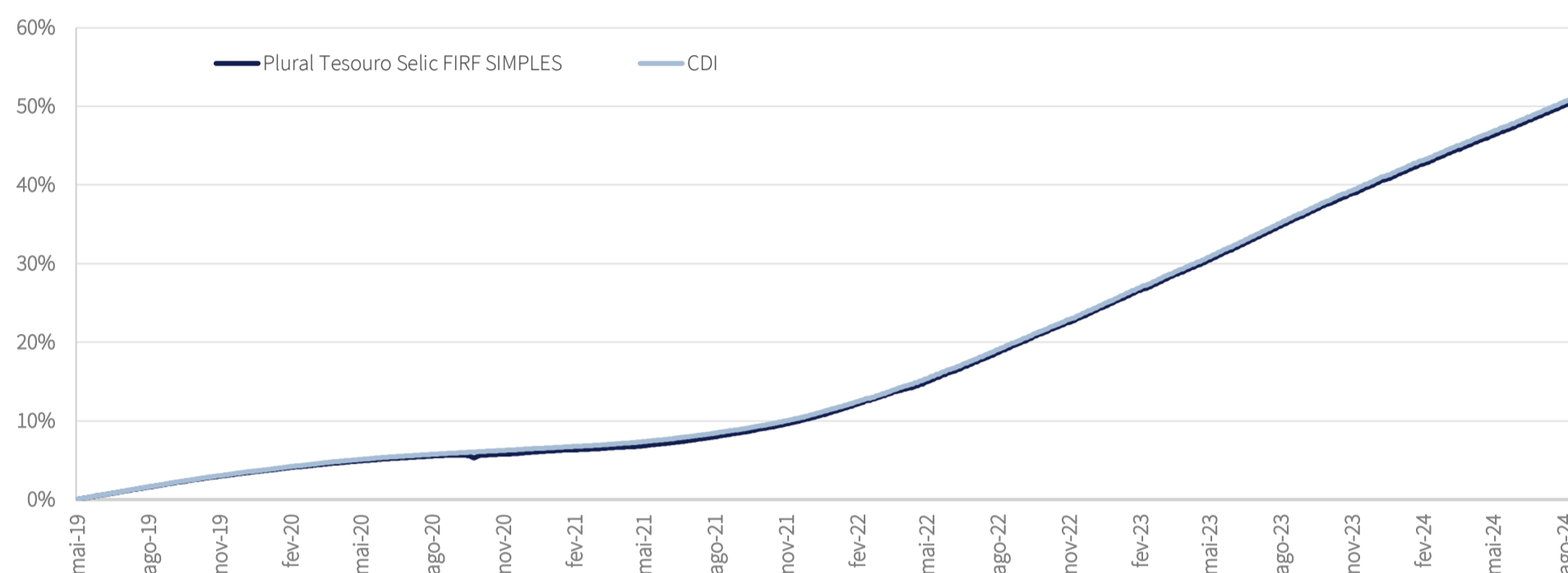

DISTRIBUIÇÃO DIÁRIA DOS RETORNOS (% DO CDI)

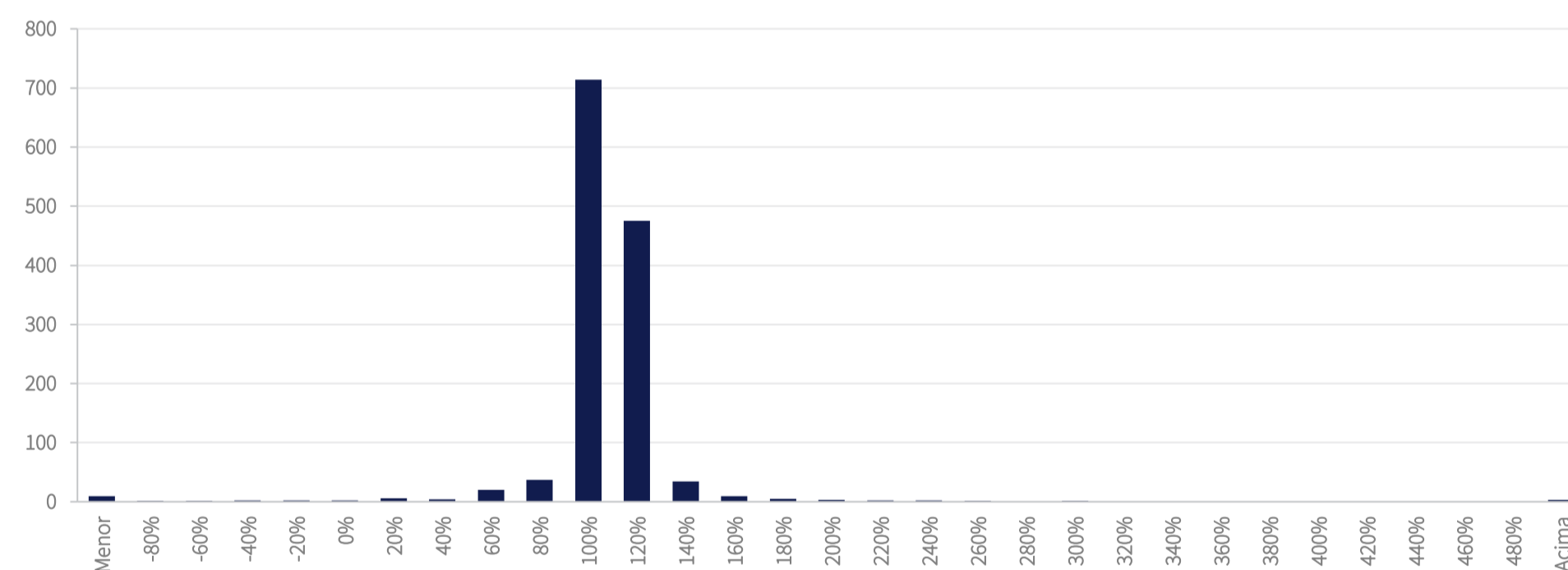

RETORNO E ESTATÍSTICAS

| | Últimos 12 meses | | Desde o início* | |
|------------------------------------|---------------------------|--|--------------------|--|
| | Fundo | | Fundo | |
| PL Médio | R\$ 480.313.231,90 | | R\$ 282.092.922,56 | |
| N° de Meses acima do CDI | 5 | | 28 | |
| N° de Meses abaixo do CDI | 7 | | 35 | |
| Rentabilidade no Período (% CDI) | 100,05% | | 99,11% | |
| Maior Rentabilidade Mensal (% CDI) | 102,20% | | 144,62% | |
| Menor Rentabilidade Mensal (% CDI) | 98,08% | | 61,91% | |
| PL Atual | R\$ 503.908.235,54 | | | |

* Data de início do fundo: 13/05/2019

O Grupo Plural apóia e incentiva:

Plural Gestão de Recursos Ltda. Praia de Botafogo, nº 228 - 9º andar - Botafogo
Rio de Janeiro RJ CEP 22250-906 Tel: (55 21) 3923-3000 Fax: (55 21) 3923-3001
www.pluralgestao.com - Email: investimentos@pluralgestao.com
Serviço de atendimento CVM ao cidadão: www.cvm.gov.br



Banco Genial S.A (CNPJ: 45.246.410/0001-55)
Praia de Botafogo, nº 228 - 9º andar - Botafogo Rio de Janeiro RJ CEP 22250-906
Tel: (55 21) 3923-3000 Fax: (55 21) 3923-3001
www.bancogenial.com / ouvidoria@bancogenial.com - (55 21) 0800-075-8725



ADVERTÊNCIA: Este material de divulgação não constitui uma oferta e/ou solicitação de aquisição de quotas de fundos de investimento. Este material é confidencial e pretende atingir somente aos destinatários. Este material não pode ser reproduzido ou distribuído no todo ou em parte para nenhuma outra pessoa. O Brasil Plural pode efetuar alterações no conteúdo deste documento a qualquer momento. As informações contidas neste material são de caráter exclusivamente informativo. As informações contidas neste documento não necessariamente foram auditadas. Fundos de investimento não contam com garantia do administrador do fundo, do gestor da carteira, de qualquer mecanismo de seguro ou, ainda, do fundo garantidor de créditos - FGC. A rentabilidade obtida no passado não representa garantia de rentabilidade futura. A rentabilidade apresentada não é líquida de impostos. Para avaliação da performance do fundo é recomendável uma análise de, no mínimo, 12 meses. É recomendada a leitura cuidadosa do prospecto e regulamento do fundo de investimento pelo investidor ao aplicar seus recursos. Este fundo utiliza estratégias com derivativos como parte integrante de sua política de investimento. Tais estratégias, da forma como são adotadas, podem resultar em significativas perdas patrimoniais para seus cotistas. Este fundo está autorizado a realizar aplicações em ativos financeiros no exterior. Não há garantia de que este fundo terá o tratamento tributário para fundos de longo prazo. Demais informações sobre o fundo podem ser obtidas através da Lâmina, Prospecto e no Regulamento do fundo, disponíveis no site do administrador, CVM e pelo site www.brasilplural.com. Este fundo pode ter suas quotas comercializadas por vários distribuidores, o que pode gerar diferenças no que diz respeito às informações acerca de horários e valores mínimos para aplicação ou resgate e telefones para atendimento ao cliente. Este fundo de cotas aplica em fundo de investimento que utiliza estratégias com derivativos como parte integrante de sua política de investimento. Tais estratégias, da forma como são adotadas, podem resultar em perdas patrimoniais para seus cotistas, podendo inclusive acarretar perdas superiores ao capital aplicado e a consequente obrigação do cotista de aportar recursos adicionais.